



Hirtshals Havn
PORT OF HIRTSHALS



Vintertjeneste

2014/2015

PORT OF SCANDINAVIA because geography matters



Information om Hirtshals Havns vintertjeneste

Generel information om snerydning på Hirtshals Havn

Snerydning vil blive udført efter behov og vejene vil så vidt muligt være ryddet til kl. 07.00.

Saltning af Hirtshals Havns områder vil blive gjort efter samme forskrifter som snerydning.

Vejene på Hirtshals Havns arealer vil blive ryddet efter en forudbestemt prioritering.

Vejene på havnen er inddelt i to kategorier, som er klasse 1 og klasse 2 – se oversigtskort.

Klasse 1 omfatter de primære veje på havnen og veje, hvor der er stor trafik af gaffeltrucks.

Klasse 2 omfatter sekundære veje, som har betydning for afviklingen af den øvrige trafik.

Det er ejerens/lejerens eget ansvar, at indkørslen til den enkelte ejendom er ryddet for sne.

I tilfælde af problemer med snerydning, kontakt da Havnevagten på telefon 98 94 14 22 eller teknisk chef, Peter Ydesen, på telefon 96 56 50 05.

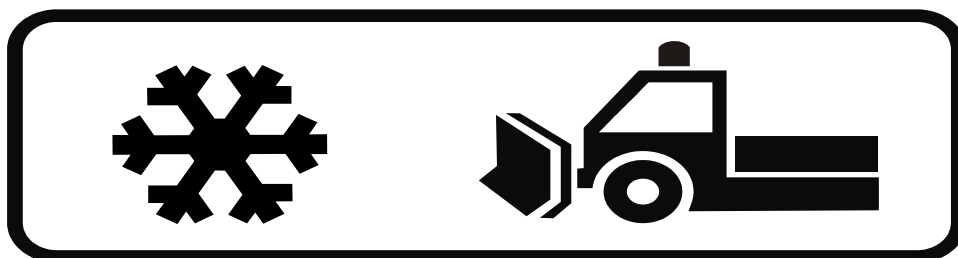

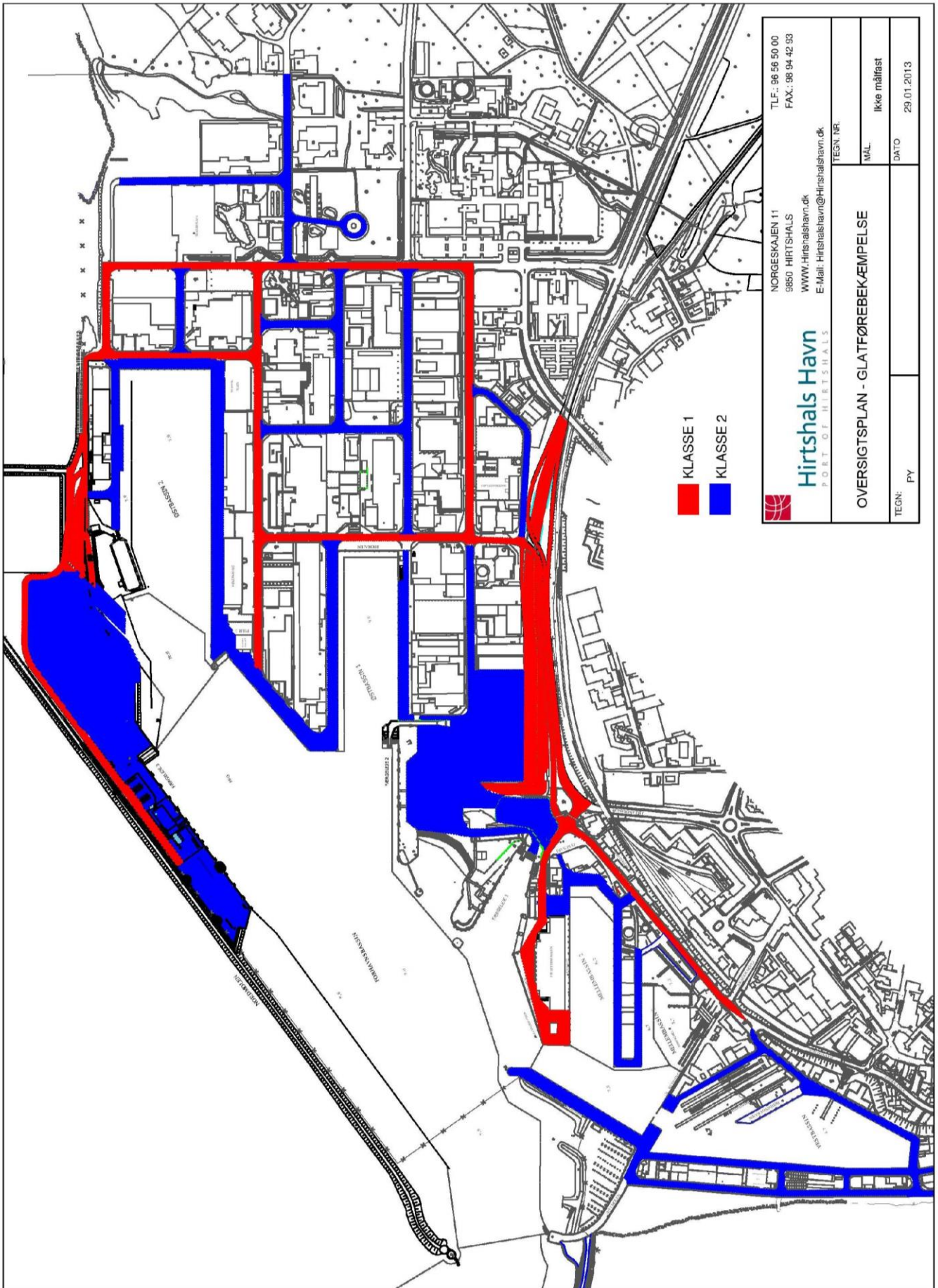

| | | |
|--|----|---|
| NORGESKAIEN 11 9850 HIRTSHALS WWW-Hirtshalshavn.dk E-Mail: Hirtshalshavn@Hirtshalshavn.dk | | TLF.: 98 56 50 00 FAX.: 98 94 42 93 |
| | | TEGN. NR. MÅL. Ikke målfæst DATO 29.01.2013 |
| OVERSIGTSPLAN - GLATFØREBEKÆMPELSE | | |
| TEGN. | PY | |

| | |
|------------------------|--|
| adresse | Norgeskajen 11 Postboks 3 9850 Hirtshals |
| telefon | +45 96 56 50 00 |
| fax | +45 98 94 42 93 |
| Havnevagten – Døgnvagt | +45 98 94 14 22 |
| cvr | 25 86 84 55 |
| internet | www.hirtshalshavn.dk |
| e-mail | hirtshalshavn@hirtshalshavn.dk |